



**BOLETÍN SEMESTRAL**  
**ENERO – JUNIO 2021**



# REGRESO A LABORES Y CAPACITACIÓN



Después del receso de labores del mes de diciembre y de un merecido descanso, todo el equipo Alsuperarte regresó con el pie derecho y con todas las ganas. Comenzamos con una reunión de arranque con sesiones de desarrollo profesional, así como planeación y organización del presente semestre.

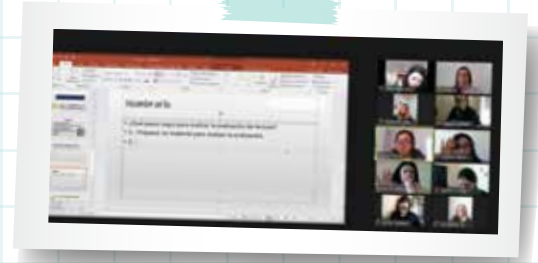

# PROYECTO PILOTO DE NUESTRAS CLASES ONLINE

El día martes 26 de enero, dimos banderazo a nuestra primera clase *online*. Hubo un impacto positivo, se despertó el interés, la motivación y el cumplimiento de nuestros alumnos. La mayoría conectan a una sesión de zoom y llevan a cabo su clase de Fábrica de Matemáticas y de Currículo SER. Creemos que este cambio ha favorecido, ya que es una dinámica distinta la que ofrecen las clases *online* vs. observar los videos que las maestras graban y publican.

El proceso se ha hecho virtualmente en su totalidad, desde la entrevista, las clases muestra, la entrega de carta motivos, etc.

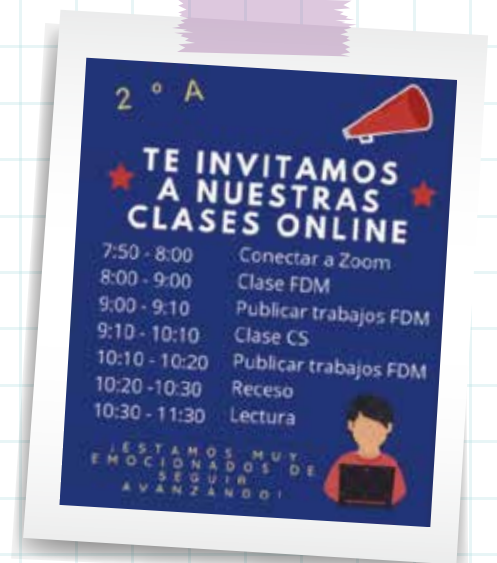
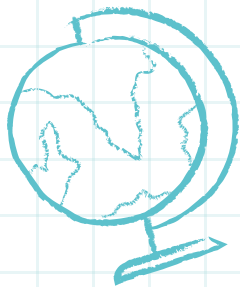

# CUADRO A LA EXCELENCIA DE LA LECTURA

Cada semana son publicados en nuestros muros de FB, cuadros a la excelencia en lectura con los nombres de los alumnos y alumnas que registran diariamente su lectura, así como hacen entrega de su formato semanal completo, redacciones completas y con un trabajo ejemplar respecto a la lectura de comprensión y redacción. Todos los cuadros de excelencia de todos los grados han ido en aumento en cuanto a los nombres de los alumnos que aparecen semanalmente.



## REUNIONES CON PADRES DE FAMILIA

En la semana del 15 al 19 de febrero se llevaron a cabo reuniones con los padres de familia, grado por grado.

El objetivo de cada una de las reuniones fue comunicar las fortalezas observadas, así como los aspectos a mejorar para continuar con el cumplimiento y aprovechamiento de los alumnos.

Asimismo, se hizo énfasis y recalcó el compromiso a la excelencia, se fomentó el interés y compromiso de los padres con sus hijos para conservar su beca.



## COMUNIDAD DE PRÁCTICA: MATEMÁTICAS

Continuar preparándose es fundamental para lograr cada objetivo, es por ello que los días viernes se han enfocado a la práctica de fábrica de matemáticas, esto ha ayudado adquirir nuevas habilidades y estrategias para implementar la clase.

## COMUNIDAD DE PRÁCTICA: ESTUDIO DE PALABRAS

La lectoescritura ha sido un gran reto en esta pandemia. Hemos llevado a cabo nuestra práctica de estudio de palabras y esto nos ha ayudado adquirir nuevos aprendizajes y habilidades.

## PLATAFORMA DE INGLÉS

Con la ayuda de la plataforma de Oxford en línea, los alumnos refuerzan el conocimiento adquirido al momento de ver su clase en video y practican de manera interactiva. Los logros y avances observados, son una mejor pronunciación, adquisición de vocabulario, estructura al momento de realizar oraciones y un reforzamiento en la claridad del tema visto en clase.



# HUERTO ESCOLAR



Comenzamos con actividades en nuestro huerto, con apoyo de la organización Ambient Mx.

Se realizó el trasplante y siembra directa de varias especies de hortaliza, como tomate cherry, chile, calabaza, cebolla de rabo, así como flores como compasúchil y hierbas aromáticas como albahaca.

Ambient Mx nos apoyará con el cuidado y mantenimiento del huerto, así como con la capacitación del personal para el mismo fin.

## IMPLEMENTACIÓN DE NUESTRAS CLASES VERDES

Seguimos con la implementación de nuestras clases verdes en el área de ciencias naturales a cargo de nuestras maestras titulares de 2do grado. Hay respuesta e interés en nuestras clases verdes, las cuales se imparten una vez al mes siguiendo el programa de Escuela Promesa así como nuestro manual de líder ambiental.

## TALLER DE COMPOSTA

El día miércoles 27 de enero, se llevó a cabo de manera virtual el primer taller de composta a cargo de Escuela Promesa para todas nuestras familias de los tres colegios. Nuestros estudiantes y sus familias estuvieron atentos a recibir la información, lo que nos indica que hay interés por seguir aprendiendo, así como en seguir implementando estrategias que beneficien a nuestro medio ambiente.



## TALLER "USO EFICIENTE AHORRO EVIDENTE"

Este taller fue llevado a cabo en febrero, el objetivo es conocer cómo debemos usar eficientemente la energía y así poder ahorrar, desde el inicio del taller nos pidieron tuviéramos a la mano un recibo de la luz, donde se interpreto la información, que es donde nos marca la comisión de luz el consumo, nos hablaron de los aparatos domésticos que más usan energía, y que nos causa gran incremento en el recibo, y algunos tips para ahorrar.





Paseo de las Facultades #601  
Col. Los Huertos C.P. 31125  
Chihuahua, México  
(614)4421100 ext. 1539  
fundacionalsuper@alsuper.com  
<https://alsuper.com/fundacion-alsuper>  
<https://www.facebook.com/ColegioAlsuperarte>

Certificada por CONFIO A.C.  
Principios de Transparencia y Buenas Prácticas  
en las Asociaciones Civiles.

