

BOLETÍN SEMESTRAL

ENERO-JUNIO 2022

Buscamos contribuir a la formación de una sociedad que prospere sanamente a través de la educación de calidad y transmisión de valores fundamentales para el desarrollo integral de la comunidad.

PERTENECEMOS A LA RED SER

Nuestra meta la inclusión de **576 niños y jóvenes** de la comunidad al cubrir en su totalidad nuestros **2 niveles educativos** en el año 2025.



Este mes de agosto nuestra generación 2029, primera generación Alsuperarte, llegará a 6° grado, por lo cual cubriremos por primera vez totalmente nuestro nivel de primaria.

BENEFICIARIOS

Contamos con 6 generaciones: **2029, 2030, 2031, 2032, 2033 y 2034**, año en que entrarán a la universidad.



149



197

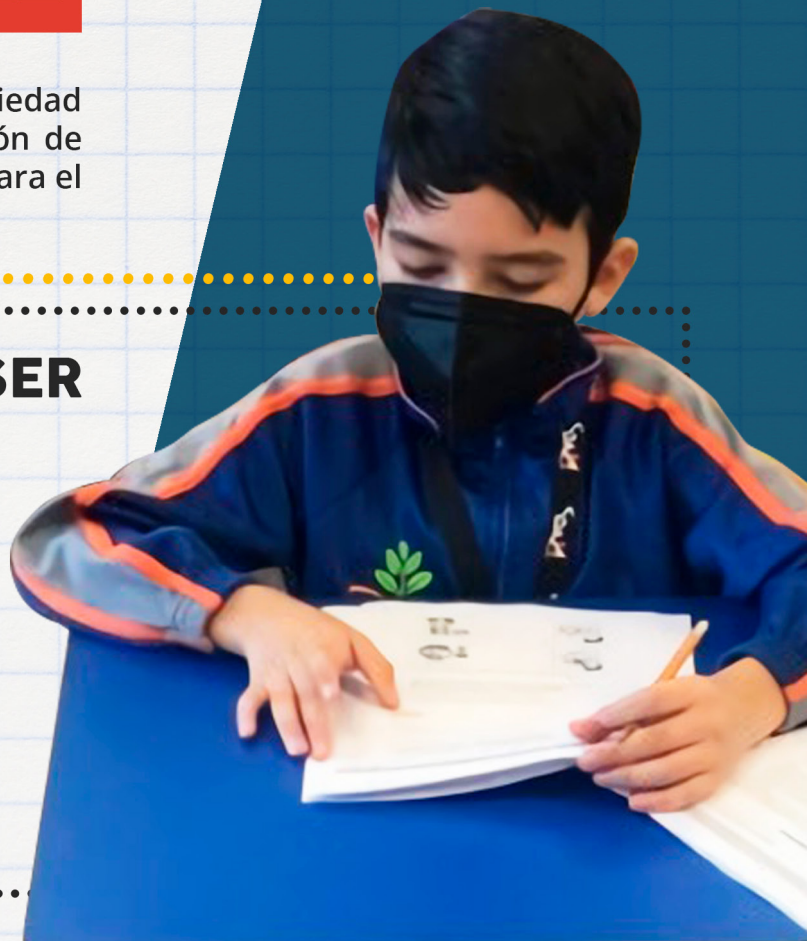

VIDA ACADÉMICA

El regreso a clases para el año 2022 se dio de manera virtual debido a la pandemia.



GRUPOS DE NIVELACIÓN

Las maestras de apoyo trabajaron con alumnos focalizados con alguna necesidad de apoyo en el área de lectoescritura, por medio de sesiones de zoom.

PRÉSTAMO DE EQUIPOS

La maestra de tecnología dio seguimiento al préstamo de equipos a las familias que observamos que lo estaban necesitando.

Estos equipos, se entregaron al Colegio como donativo por parte del Tec de Monterrey. Las familias focalizadas, cuentan con conexión a Internet y hacían sus trabajos en un celular.



COMUNIDAD DE LÍDERES RED SER

Se llevó a cabo a cargo de la Red SER, donde se compartió información importante para alinear y enfocar los objetivos y prioridades que se tienen para cada ciclo escolar.

CAPACITACIÓN A DOCENTES SOBRE PREVENCIÓN DE ABUSO INFANTIL

Dentro de la reunión mensual de Consejo Técnico Escolar, se incluyó la capacitación a las maestras sobre la prevención del abuso infantil, impartido por nuestra psicóloga Nayely Gaytán.

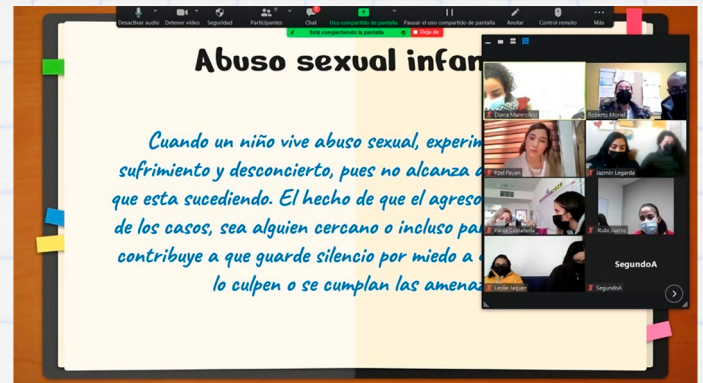

EVALUACIONES PARCIALES

Los días 17 de enero y 18 de enero se llevaron a cabo las evaluaciones parciales de español y matemáticas.

La implementación se llevó a cabo de manera virtual, donde las maestras titulares pudieron interactuar con ellos e hicimos el mayor esfuerzo por obtener datos reales del desempeño de los alumnos.

ANÁLISIS DE DATOS RED SER

Se realizó la primera reunión de análisis de datos post evaluaciones convocado por la RED SER. Se vieron las fortalezas y áreas de oportunidad para tener mayor enfoque y aprovechamiento de los alumnos. Asimismo, se observaron tendencias y datos de todos los Colegios.



SORTEO GENERACIÓN 2034

Se llevó a cabo de manera virtual el sorteo de los lugares de la **Generación 34**. Se invitó a algunos padres de familia para que presenciaran el sorteo y posteriormente se convocó a la primera reunión informativa. **Se sortearon 64 lugares.**

Promesa Educativa para México

alsuperarte COLEGIO

BIENVENIDOS
aspirantes a nuestra generación 2034

FORZA

CONGRESO "EDUCAR"

El pasado 18 de febrero el Congreso de la RED SER "Educar", se realizó de manera virtual, en el que participó todo el staff Alsuperarte en diversas charlas y conferencias. La información compartida fue muy interesante para crecimiento personal y profesional.

EDUCAR

La red Superación Excelencia Resultados A.C. otorga el presente reconocimiento a:

Lic. Martha Fabiola Vargas Díaz

Por su valiosa participación como ponente en el Primer Congreso de Educación del Carácter "EduCar", realizado en modalidad virtual el 18 de febrero del 2022.

CONSEJO TÉCNICO ESCOLAR

El viernes 26 de febrero se realizó de nuevo el Consejo Técnico Escolar, en el que se vieron datos de relevancia sobre las evaluaciones y el equipo pudo tomar decisiones al respecto.

Del mismo modo personal del área de deportes y de psicología, compartieron con el equipo actividades de recreación para iniciar la mañana de la mejor manera.

Regreso a clases de forma presencial.

En marzo, se realizó el regreso oficial en forma presencial del 100% de los alumnos, debido al semáforo verde.





REGRESO A LAS ACTIVIDADES DEL COMEDOR

En el mes de abril, se retomó el servicio de comedor, distribuido en tres tiempos, al que asiste diariamente todo el alumnado. Va mejorando poco a poco la cultura escolar y las transiciones a la nueva normalidad.

VISITA RED SER

Los días miércoles 27 y jueves 28 de abril tuvimos la visita de auditoria de la RED SER. Ambos días nos acompañaron, estuvieron observando y retroalimentado las fortalezas como equipo, colegio y comunidad, así como detectando las áreas de oportunidad.

CURSO DE INDUCCIÓN G2034

Se impartió el curso a la próxima generación, a niños y niñas que están por ingresar a primer grado. Este tiempo de preparación es de gran valor ya se ponen los cimientos para que tengan un arranque enriquecedor. Los grandes retos que se pueden vislumbrar son en el área de matemáticas y lectoescritura.

CAPACITACIÓN DEL PROTOCOLO ÚNICO

Se impartió el curso a la próxima generación, a niños y niñas que están por ingresar a primer grado. Este tiempo de preparación es de gran valor ya se ponen los cimientos para que tengan un arranque enriquecedor. Los grandes retos que se pueden vislumbrar son en el área de matemáticas y lectoescritura.



PLÁTICA INFORMATIVA POLICÍA CIBERNÉTICA

Se convocó a los padres de familia y docentes, a una plática informativa sobre los temas que los niños y niñas estarían viendo al momento de la plática con la policía cibernética. Así mismo después se impartió la plática a los alumnos. El objetivo fue tener consciencia de los puntos críticos y los riesgos a los que se enfrentan nuestros pequeños, así como hacer un llamado a la supervisión y acompañamiento del uso de Internet, tablets, celulares, apps, etc.



MEJORAS VISUALES DE NUESTRO EDIFICIO

A inicios de año seguimos nos dimos a la tarea de agregar nuevos diseños y murales en diversas áreas del edificio, con el fin de seguir poniendo en práctica los estatutos de la metodología KIPP y para dar más vida y visibilidad a nuestras instalaciones. Se incluyeron frases en inglés de diversos autores reconocidos, para seguir familiarizando a los alumnos con esta lengua y promover la cultura de la lectura y conocimiento de figuras reconocidas. Así mismo instalamos en el comedor un vinil arenado muy dinámico, con enfoque en las múltiples actividades que se llevan a cabo en esta área en particular.

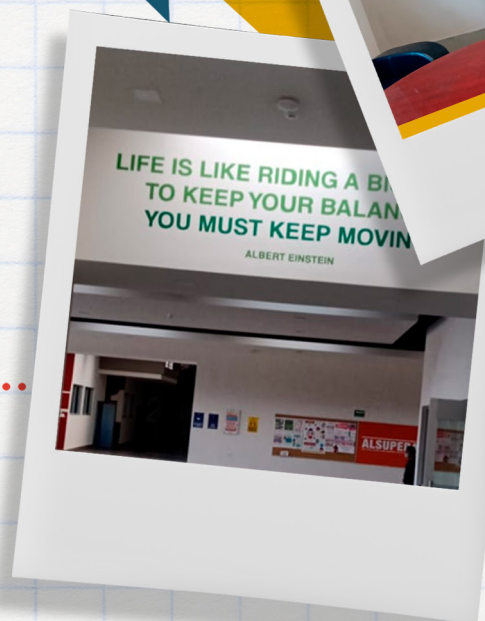

EQUIPAMIENTO DE AULAS POR PARTE DE FECHAC A.C

Gracias a el donativo realizado por la Fundación del Empresariado Chihuahuense A.C. se nos benefició con un donativo para lograr el equipamiento con mobiliario y equipo electrónico para diversas áreas del colegio, como aulas, administrativo, bodegas y comedor.



CERTIFICADA POR CONFIO A.C.

Principios de Transparencia y Buenas Prácticas en las asociaciones civiles.





BUFALOS



Paseo de las Facultades #601
Col. Los Huertos C.P. 31125
Chihuahua, México
4421100 ext. 1539

 Colegio Alsuperarte

fundacionalsuper@alsuper.com
<https://www.fundacionalsuper.org.mx>